Лабораторная работа №1

Практикум по научному письму

Drammeh Mariama L

Цель работы

Познакомиться с языком LaTeX, установить программу для работы с ним.

Задание

1. Установить программу LaTeX

Выполнение лабораторной работы

Для того чтобы установить программу, нам необходимо скачать файл exe для установки. В моём случае использую файл для windows. Для разных операционных систем есть разные способы установки программ, например, через терминал или пакетный менеджер. Нам необходимо дождаться полной загрузки системы. (рис. [-@fig:001])

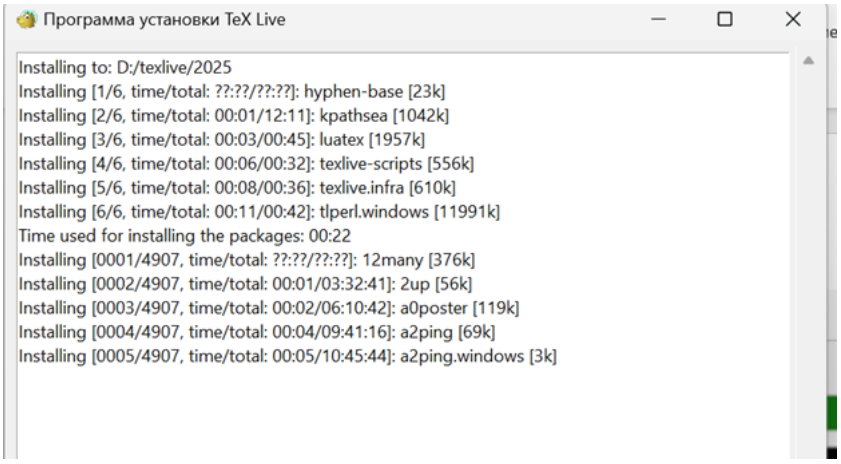

Рис. 1: Установка 1

Далее во втором окне завершаем установку программы. (рис. [-@fig:002])

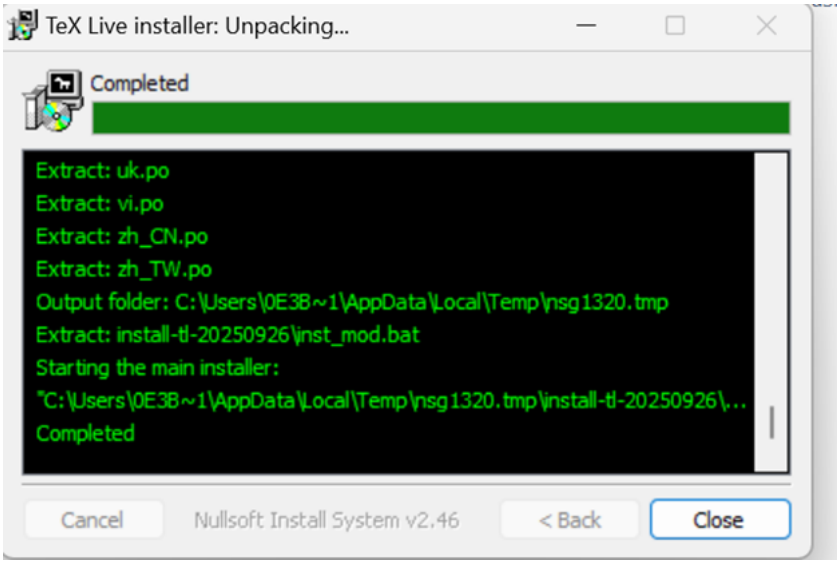

Рис. 2: Установка 2

Программа установлена и на работает на компьютере. Используя TeXworks мы можем создать новый документ и работать с ним. Установка программы завершена. Для наглядности приведу пример работающего кода из лабораторной №2 (рис. [-@fig:003])

Рис. 3: Установка 3

Программа работает верно.

Выводы

Познакомилась с языком LaTeX, установила программу для работы с ним.

Список литературы

Лабораторная работа №1 Практикум по научному письму [Электронный ресурс]. URL: https://esystem.rudn.ru/pluginfile.php/2862317/mod_folder/content/0/Practical-scientific-writing.pdf